



La Solución Global de Control de Presencia



Teditel ha desarrollado una nueva aplicación para resolver de una forma rápida y eficaz la gestión de control de presencia de cualquier tipo de empresa.

Entorno de trabajo Windows, base de datos en Access, trabajo en red sin limitación de usuarios y con posibilidad de definir los diferentes niveles de accesos.

Adaptación a cualquier tipo de empresa independientemente del número de empleados y centros de trabajo.

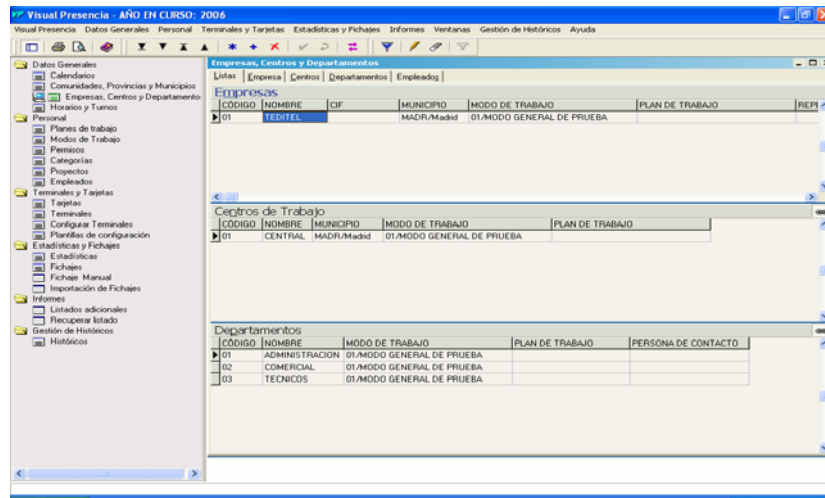

Multipresencia y con la posibilidad de crear tantos centros de trabajo como sean necesarios, cada uno con su calendario que se configura para cada localidad y su modo de trabajo específico.

Definición calendarios laborales para cubrir todas las posibilidades de los distintos horarios de trabajadores y sus turnos.

Definición de tantos horarios (flexibles, continuos, partidos o a turnos) como sean necesarios, definiendo la hora de entrada y de salida en cada uno de los períodos del día, las del tiempo fijo a descontar de la jornada así como las horas nocturnas si fuese preciso, además de los márgenes para que empiece a contabilizar horas extras bien en cada período o bien en el total del día y estos englobados dentro de un plan de trabajo anual, que va asociado con el calendario laboral correspondiente.



Completa ficha de empleado, que incluye entre otros campos: Fecha de alta, baja, centro de trabajo, departamento, plan de trabajo, modo de trabajo, fotografía, etc.

VisualPresencia - AÑO EN CURSO: 2006

Empleado

CODIGO APELLIDOS NOMBRE DNI
14 FERNÁNDEZ LÓPEZ JOSÉ 13144187D

DEPARTAMENTO CENTRO DE TRABAJO EMPRESA
001/ADMINISTRACION 001/ADECHES 001/ALTRG.S.A

FECHA DE ALTA FECHA DE BAJA
martes, 07 de octubre de 2003

MODO DE TRABAJO CATEGORÍA
01/General

DIRECCION TELÉFONO

EMAIL

VALORES DEPENDIENTES DEL AÑO EN CURSO (UTILICE EL BOTON PARA EDITAR TODOS LOS AÑOS)

PLAN DE TRABAJO DÍAS DE PERMISO
01/General 00

FOTO COMENTARIOS

Estadísticas: Permiten al usuario ver un resumen diario, mensual y anual de distintos valores de horas calculados en función de los fichajes de un empleado. Las Estadísticas se pueden calcular automáticamente al importar fichajes de los terminales y al realizar un fichaje manual, o bien explícitamente mediante el botón de cálculo disponible en la ventana asociada a esta opción. En los dos primeros casos, el cálculo se realizará sólo sobre los empleados asociados a los fichajes importados y para las fechas correspondientes a los fichajes, mientras que desde esta opción podemos elegir los empleados y el rango de fechas que deseamos calcular los campos que aparecen en pantalla son los siguientes: Fecha, Irregular, Trabajadas, Festivas, no Laborables, Permisos, Horas Extras, Nocturnas, Incidencias de Trabajo, Incidencias Personales.

VisualPresencia - AÑO EN CURSO: 2006

Estadísticas

Empleado: 14/FERNÁNDEZ LÓPEZ, JOSÉ

FECHA	IRREGULAR	TRABAJADAS	FESTIVAS	NO LABORABLES	PERMISOS	EXTRAS	TOTAL EXTRAS	ACUMULADA
27/09/2006	SI	8:00	0:00	0:00	0:00	0:00	0:00	100.20
26/09/2006	SI	8:00	9:13	0:00	0:00	1:13	100.20	-
25/09/2006	SI	8:00	8:43	0:00	0:00	0:43	99.07	-
22/09/2006	SI	8:00	8:21	0:00	0:00	0:21	98.24	-
21/09/2006	SI	8:00	8:18	0:00	0:00	0:18	98.03	-
20/09/2006	SI	8:00	8:28	0:00	0:00	0:28	97.45	-
19/09/2006	SI	8:00	8:57	0:00	0:00	0:57	97.19	-
18/09/2006	SI	8:00	9:00	0:00	0:00	1:00	96.22	-
15/09/2006	SI	8:00	8:27	0:00	0:00	0:27	95.22	-
14/09/2006	SI	8:00	8:42	0:00	0:00	0:42	94.95	-
13/09/2006	SI	8:00	9:11	0:00	0:00	1:11	94.13	-
12/09/2006	SI	8:00	0:00	0:00	0:00	0:00	93.02	-
11/09/2006	SI	8:00	8:22	0:00	0:00	0:22	93.02	-
09/09/2006	SI	8:00	8:22	0:00	0:00	0:22	92.40	-
07/09/2006	SI	8:00	8:54	0:00	0:00	0:54	92.18	-
06/09/2006	SI	8:00	8:44	0:00	0:00	0:44	91.24	-
05/09/2006	SI	8:00	8:37	0:00	0:00	0:37	90.40	-

Fichajes

FECHA	TIPO	INCIDENCIA	TIPO INCIDENCIA	MOVIMIENTO	TERMINAL	TA
martes, 26/09/2006 18:30	Salida				01/TERMINAL AUTONÓMICO	Inc
martes, 26/09/2006 15:33	Entrada				01/TERMINAL AUTONÓMICO	Inc
martes, 26/09/2006 15:07	Salida				01/TERMINAL AUTONÓMICO	Inc
martes, 26/09/2006 08:24	Entrada				01/TERMINAL AUTONÓMICO	Inc



Fichajes: Visualización de todos los fichajes que se han producido, presentados ordenados por fecha de forma descendente y sucesivamente por código de empresa, código de centro, código de departamento, código de empleado y apellidos del empleado.

Creación automática de listados exportables a documentos, ASCII, Excel, HTML, Word.

Visual Presencia - AÑO EN CURSO: 2006

Visual Presencia Datos Generales Personal Terminales y Tarjetas Estadísticas y Fichajes Informes Ventanas Gestión de Históricos Ayuda

Datos Generales
 Calendarios
 Comunidades, Provincias y Municipios
 Empresas, Centros y Departamentos
 Horarios y Turnos
 Personal
 Planes de trabajo
 Modos de Trabajo
 Permisos
 Categorías
 Proyectos
 Empleados
 Terminales y Tarjetas
 Tarjetas
 Terminales
 Configurar Terminales
 Plantillas de configuración
 Estadísticas y Fichajes
 Estadísticas
 Fichajes
 Fichaje Manual
 Importación de Fichajes
 Informes
 Listados adicionales
 Recuperar listado
 Gestión de Históricos
 Históricos

Fichajes
 Todos los fichajes

FECHA	EMPLEADO	TIPO	INCIDENCIA	TIPO INCIDENCIA	MOVIMIENTO
27/09/2006 08:29	14/FERNÁNDEZ LÓPEZ, JOSÉ	Entrada			C
26/09/2006 18:30	14/FERNÁNDEZ LÓPEZ, JOSÉ	Salida			C
26/09/2006 15:33	14/FERNÁNDEZ LÓPEZ, JOSÉ	Entrada			C
26/09/2006 15:07	14/FERNÁNDEZ LÓPEZ, JOSÉ	Salida			C
26/09/2006 08:24	14/FERNÁNDEZ LÓPEZ, JOSÉ	Entrada			C
25/09/2006 17:54	14/FERNÁNDEZ LÓPEZ, JOSÉ	Salida			C
25/09/2006 15:40	14/FERNÁNDEZ LÓPEZ, JOSÉ	Entrada			C
25/09/2006 15:07	14/FERNÁNDEZ LÓPEZ, JOSÉ	Salida			C
25/09/2006 08:18	14/FERNÁNDEZ LÓPEZ, JOSÉ	Entrada			C
22/09/2006 18:10	14/FERNÁNDEZ LÓPEZ, JOSÉ	Salida			C
22/09/2006 15:48	14/FERNÁNDEZ LÓPEZ, JOSÉ	Entrada			C
22/09/2006 15:11	14/FERNÁNDEZ LÓPEZ, JOSÉ	Salida			C
22/09/2006 08:32	14/FERNÁNDEZ LÓPEZ, JOSÉ	Entrada			C
21/09/2006 17:48	14/FERNÁNDEZ LÓPEZ, JOSÉ	Salida			C
21/09/2006 15:14	14/FERNÁNDEZ LÓPEZ, JOSÉ	Entrada			C
21/09/2006 14:14	14/FERNÁNDEZ LÓPEZ, JOSÉ	Salida			C
21/09/2006 08:16	14/FERNÁNDEZ LÓPEZ, JOSÉ	Entrada			C
20/09/2006 17:40	14/FERNÁNDEZ LÓPEZ, JOSÉ	Salida			C
20/09/2006 15:31	14/FERNÁNDEZ LÓPEZ, JOSÉ	Entrada			C
20/09/2006 15:09	14/FERNÁNDEZ LÓPEZ, JOSÉ	Salida			C
20/09/2006 08:23	14/FERNÁNDEZ LÓPEZ, JOSÉ	Entrada			C
19/09/2006 18:12	14/FERNÁNDEZ LÓPEZ, JOSÉ	Salida			C
19/09/2006 15:37	14/FERNÁNDEZ LÓPEZ, JOSÉ	Entrada			C
19/09/2006 15:06	14/FERNÁNDEZ LÓPEZ, JOSÉ	Salida			C
19/09/2006 08:21	14/FERNÁNDEZ LÓPEZ, JOSÉ	Entrada			C
18/09/2006 17:31	14/FERNÁNDEZ LÓPEZ, JOSÉ	Salida			C
18/09/2006 15:28	14/FERNÁNDEZ LÓPEZ, JOSÉ	Entrada			C
18/09/2006 15:13	14/FERNÁNDEZ LÓPEZ, JOSÉ	Salida			C
18/09/2006 08:16	14/FERNÁNDEZ LÓPEZ, JOSÉ	Entrada			C

Requerimientos:

- Ordenador Pentium IV
- Lector de CD-ROM
- 1 GB de memoria RAM
- 30 MB de espacio libre en disco
- Actualiza desde versiones 2005
- Windows XP, Windows 2003, Windows Vista o Windows 7